



# FUNDO MUNICIPAL DE SAÚDE DE EUCLIDES DA CUNHA

CNPJ: 13.830.236/0001-05 - CEP: - - EUCLIDES DA CUNHA - BA

## ORDEM DE PAGAMENTO

PROCESSO ADM: 109-2020

EMPENHO: 477 / 2020	Nº SUB-EMPENHO: 53	TIPO DO EMPENHO: Global
Data Empenho: 07/04/2020	Data Sub-Empenho: 24/09/2020	Data Liquidação: 24/09/2020
Data Pagamento: 25/09/2020		

<b>FORNECEDOR</b>		Tipo Pessoa: Jurídica	
Nome:	1347 - GRS SILVA CONSTRUÇÕES EIRELI	Complemento:	
Endereço:	RUA 7 DE SETEMBRO, 1252	Cidade: ARACI	Estado: BA
Bairro:	TIRACOLO	CPF:	
CNPJ:	17.909.903/0001-92	Insc. Estadual:	RG:
Conta:	Agência:	Banco: -	



<b>DOTAÇÃO ORÇAMENTÁRIA</b>	
Reduzido:	1008.51.14 - ORÇAMENTÁRIO E SUPLEMENTAR
Unidade:	06.09. - FUNDO MUNICIPAL DE SAÚDE
Função:	10 - Saúde
Sub-Função:	301 - Atenção Básica
Programa:	0009 - MAIS SAÚDE
Ação:	1.008 - INVESTIMENTO NOS EQUIPAMENTOS DA ATENÇÃO BASICA DE SAÚDE
Elemento:	4.4.90.51.00 - Obras e Instalações
Fonte:	14 - Transf. de Recursos do SUS
Sub-Elemento:	4.4.90.51.01 - OBRAS E INSTALACOES (MAO DE OBRA)

Modalidade: Tomada de preço p/obras e serviços de engenharia	Nº Lic.: 002-2020TP	Saldo Anterior	Valor do Empenho	Saldo Atual
Convênio:	Contrato: 147-2020	240.000,00	200.000,00	40.000,00
Patrimônio: -				

<b>HISTÓRICO</b> REFERENTE A CONTRATAÇÃO DE EMPRESA ESPECIALIZADA NA ÁREA DE ENGENHARIA PARA REFORMA DA UNIDADE BASICA DE SAÚDE DO BAIRRO DUDA MACARIO. CONFORME BM 02. 1º TERMO ADITIVO AO CONTRATO Nº 147/2020. TOMADA DE PREÇO Nº 002/2020. NOTA FISCAL Nº 114.	<b>Movimentação Empenho</b>		
	Saldo Anterior	Sub-Empenho	Saldo Atual
	31.388,89	31.009,30	379,59

Data do Empenho: 07/04/2020	Data do Liquidação: 24/09/2020	Data do Pagamento: 25/09/2020
-----------------------------	--------------------------------	-------------------------------

## Trinta e um mil e nove reais e trinta centavos ##	<b>Valor Bruto</b>	<b>31.009,30</b>
--	--------------------	------------------

Paga-se ao favorecido o valor de R\$ 31.009,30 (Trinta e um mil e nove reais e trinta centavos), proveniente desta nota. Em, 25/09/2020	O processo foi pago conforme a autorização. Em, 25/09/2020
 ANDERSON FRANCA MACEDO DE SOUZA - SEC. SAÚDE Secretário(a) CPF : 019.816.595-10	 ANDERSON DE OLIVEIRA NASCIMENTO Sec. de Finanças CPF : 012.396.575-60

IDENTIFICAÇÃO BANCÁRIA				
Nº Conta	Descrição Conta	Nº Agência	Banco	Valor
624082-8	CUSTEIO SUS	3201-8	104 - CAIXA ECONOMICA FEDERAL	29.024,70

RECIBO	
Recebemos da(o) FUNDO MUNICIPAL DE SAÚDE DE EUCLIDES DA CUNHA a importância supra de R\$ 31.009,30 (Trinta e um mil e nove reais e trinta centavos), conforme especificação constante nesta ordem de pagamento, pela qual damos total quitação.	
Pagamento efetuado através do TED.	



# FUNDO MUNICIPAL DE SAÚDE DE EUCLIDES DA CUNHA

CNPJ: 13.830.236/0001-05 - CEP: . . - EUCLIDES DA CUNHA - BA

## NOTA DE LIQUIDAÇÃO

PROCESSO ADM: 109-2020

EMPENHO: 477 / 2020 Nº SUB-EMPENHO: 53 Data do Sub-Empenho: 24/09/2020 TIPO DO EMPENHO: Global

<b>FORNECEDOR</b>		Nome: 1347 - GRS SILVA CONSTRUÇÕES EIRELI		Tipo Pessoa: Jurídica	
Endereço: RUA 7 DE SETEMBRO, 1252		Cidade: ARACI		Complemento:	
Bairro: TIRACOLO		CPF:		RG:	
CNPJ: 17.909.903/0001-92 Insc. Estadual:		Banco: -		Estado: BA	
Conta:		Agência:			

<b>DOTAÇÃO ORÇAMENTÁRIA</b>			Data do Empenho: 07/04/2020
Reduzido:	1008.51.14	- ORÇAMENTÁRIO E SUPLEMENTAR	

Unidade:	08.09. - FUNDO MUNICIPAL DE SAÚDE
Função:	10 - Saúde
Sub-Função:	301 - Atenção Básica
Programa:	0009 - MAIS SAÚDE
Ação:	1.008 - INVESTIMENTO NOS EQUIPAMENTOS DA ATENÇÃO BASICA DE SAÚDE
Elemento:	4.4.90.51.00 - Obras e Instalações
Fonte:	14 - Transf. de Recursos do SUS
Sub-Elemento:	4.4.90.51.01 - OBRAS E INSTALACOES (MAO DE OBRA)

Modalidade: Tomada de preço p/obras e serviços de engenhar	Nº Lic.: 002-2020TP	Saldo Anterior	Valor do Empenho	Saldo Atual
Convênio:	Contrato: 147-2020	240.000,00	200.000,00	40.000,00
Patrimônio: -				

<b>HISTÓRICO</b> REFERENTE A CONTRATAÇÃO DE EMPRESA ESPECIALIZADA NA ÁREA DE ENGENHARIA PARA REFORMA DA UNIDADE BASICA DE SAÚDE DO BAIRRO DUDA MACARIO. CONFORME BM 02. 1º TERMO ADITIVO AO CONTRATO Nº 147/2020. TOMADA DE PREÇO Nº 002/2020. NOTA FISCAL Nº 114.	<b>Movimentação Empenho</b>		
	Saldo Anterior	Sub-Empenho	Saldo Atual
	31.388,89	31.009,30	379,59

Data do Empenho: 07/04/2020	Data do Liquidação: 24/09/2020
-----------------------------	--------------------------------

RETENÇÕES		
Código	Descrição	Valor
2.1.8.8.1.01.02.00.00.11	INSS PRESTADOR DE SERVIÇOS - FONTE 14	1.364,41
2.1.8.8.1.01.08.00.10.00	ISS A RECOLHER - FONTE 14	620,19
		<b>Valor Retido 1.984,60</b>
## Vinte e nove mil e vinte e quatro reais e setenta centavos ##		<b>Valor Líquido 29.024,70</b>

### DOCUMENTOS COMPROBATÓRIOS

NOTA FISCAL	Data Emissão	Número	Série	Sub-Série	Data Validada	Valor R\$
	24/09/2020	114	E			31.009,30

### DESDOBRAMENTOS (PCASP)

Código	Descrição	Valor R\$
123210601	LIQUIDAÇÃO OBRAS EM ANDAMENTO	31.009,30

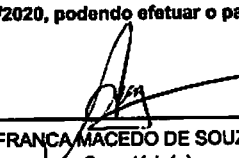
Declaro que os materiais foram recebidos e/ou serviços prestados em 24/09/2020.   _____ JOSE DE JESUS Técnico Contabilidade CPF : 927.703.985-04	Declaro que a despesa relativa a nota de empenho supra está liquidada em 24/09/2020, podendo efetuar o pagamento.   _____ ANDERSON FRANCA MACEDO DE SOUZA - SEC. SAÚDE Secretário(a) CPF : 019.816.595-10
---	--







GRS SILVA CONSTRUÇÕES EIRELI

**PREFEITURA MUNICIPAL DE EUCLIDES DA CUNHA/BA - PLANILHA DE MEDIÇÃO**  
**SECRETARIA MUNICIPAL DE SAÚDE**

MODALIDADE: TOMADA DE PREÇO 002/2020

OBJETO: REFORMA E MANUTENÇÃO UNIDADE BÁSICA DE SAÚDE

OBRA Nº: 13 - REFORMA UNIDADE BÁSICA DE SAÚDE BAIRRO DUDA MACÁRIO

EMPRESA: GRS SILVA CONSTRUÇÕES EIRELI

BOLETIM DE MEDIÇÃO: 2

PROCESSO ADM: 109/2020

CONTRATO Nº: 147/2020

PERÍODO DA MEDIÇÃO: 01/09/2020 A 21/09/2020

PRAZO DE EXECUÇÃO: 12 meses

INÍCIO DA OBRA: 07/04/2020

VALOR MEDIÇÃO: R\$ 31.009,30

ITEM	DESCRIÇÃO DOS SERVIÇOS	Unid.	Previsto em Contrato			Quantidades		Valores (R\$)					
			Quant.	Unitário	Total	Med. Per.	Med. Acum.	Med. Ant.	Med. Per.	Med. Acum.	Saldo	%	
<b>1 - SERVIÇOS PRELIMINARES</b>													
01.01.01	Placa de obra em lona com impressão digital 0,80 x 1,20m, inclusive estrutura em metalon 20 x 20cm e escoramento, instalada	un	1,00	252,78	R\$ 252,78		1,00	252,78		-	252,78	-	100,00
01.01.02	Carga manobra e descarga de areia, brita, pedra de mão e solos com caminhão basculante 8m³ carga livre	m3		0,73	R\$ -			-		-	-	-	-
01.01.03	CARGA MANUAL DE ENTULHO EM CAMINHAO BASCULANTE 8 M3	m3	6,00	28,48	R\$ 168,85		6,00	158,85		-	158,85	-	100,00
01.01.04	TRANSPORTE DE ENTULHO COM CAMINHAO BASCULANTE 6 M3, RODOVIA PAVIMENTADA, DMT 0,5 A 1,0 KM	m3	6,00	5,58	R\$ 33,45		6,00	33,45		-	33,45	-	100,00
<b>2 - COBERTURA</b>													
01.02.01	Revisão em cobertura com telha cerâmica tipo canal comum, itabalana ou similar, com reposição de 10% do material	m²	198,50	53,13	R\$ 10.545,31		198,50	10.545,31		-	10.545,31	-	100,00
01.02.02	Limpeza de calha de zinco	m	60,00	15,90	R\$ 954,00		60,00	854,00		-	854,00	-	100,00
01.02.03	Cobertura em polcarbonato alveolar de 8mm, fixado em peças de alumínio inclusive instalação	m²		252,03	R\$ -			-		-	-	-	-
<b>3 - ESQUADRIAS VIDROS E FORROS</b>													
01.03.01	Batente em madeira de lei l = 0,14 m (cabão), para portas de 0,80 a 1,00m de largura, h=2,20m, incluso 02 jogos de alizar	un	2,00	R\$ 238,53	R\$ 473,05		2,00	473,05		-	473,05	-	100,00
01.03.02	Revisão de esquadrias de alumínio	m2		R\$ 103,38	R\$ -			-		-	-	-	-
01.03.03	Vidro liso incolor 3mm	m²		R\$ 125,00	R\$ -			-		-	-	-	-
01.03.04	Fechadura para porta de correr, bico de papagaio	un		R\$ 138,18	R\$ -			-		-	-	-	-
01.03.05	Ferro de pvc, em régua de 10 ou 20 cm, aplicado, inclusive estrutura para fixação (perfis em PVC) marca Aratomos ou similar, instalado	m²		R\$ 37,36	R\$ -			-		-	-	-	-
01.03.06	Grade em metalon	m2	38,85	R\$ 331,20	R\$ 12.867,12	22,05	22,05	-		7.302,96	7.302,96	5.564,16	58,78
01.03.07	Puxador duplo para porta, em alumínio polido, ø = 1", l = 40cm, ref. 3008, da Vester ou similar	Un		R\$ 200,13	R\$ -			-		-	-	-	-
01.03.08	Porta em vidro temperado 10mm, incolor, inclusive ferragens de fixação, puxador simples e instalação	m2		R\$ 443,75	R\$ -			-		-	-	-	-
01.03.09	Vidro liso comum transparente, espessura 4mm	m2		R\$ 202,81	R\$ -			-		-	-	-	-
01.03.10	Recolocação de forros em régua de pvc e perfis, considerando reaproveitamento do material	m2	198,50	R\$ 14,80	R\$ 2.937,80			-		-	-	2.937,80	-
01.03.11	Porta de madeira compensada lisa para pintura, 120x210x3,5cm, 2 folhas, incluso aduela 2a, alizar 2a e dobradiças	un		R\$ 753,80	R\$ -			-		-	-	-	-
01.03.12	Aduela / marco / batente para porta de 80x210cm, fixação com argamassa - somente instalação. af_08/2015 p	un		R\$ 85,09	R\$ -			-		-	-	-	-
01.03.13	Porta de madeira para pintura, semi-oca (leve ou média), 60x210cm, espessura de 3,5cm, incluso dobradiças - fornecimento e instalação. af_08/2015	un		R\$ 351,80	R\$ -			-		-	-	-	-
01.03.14	Porta de madeira para pintura, semi-oca (leve ou média), 70x210cm, espessura de 3,5cm, incluso dobradiças - fornecimento e instalação. af_08/2015	un		R\$ 382,00	R\$ -			-		-	-	-	-
01.03.15	Porta de madeira para pintura, semi-oca (leve ou média), 80x210cm, espessura de 3,5cm, incluso dobradiças - fornecimento e instalação. af_08/2015	un		R\$ 378,88	R\$ -			-		-	-	-	-
01.03.16	Porta de madeira para pintura, semi-oca (leve ou média), 90x210cm, espessura de 3,5cm, incluso dobradiças - fornecimento e instalação. af_08/2015	un	2,00	R\$ 398,38	R\$ 796,75	2,00	2,00	-		796,75	796,75	-	100,00
01.03.17	Porta de madeira para verniz, semi-oca (leve ou média), 60x210cm, espessura de 3,5cm, incluso dobradiças - fornecimento e instalação. af_08/2015	un		R\$ 359,83	R\$ -			-		-	-	-	-
01.03.18	Porta de madeira para verniz, semi-oca (leve ou média), 80x210cm, espessura de 3,5cm, incluso dobradiças - fornecimento e instalação. af_08/2015	un		R\$ 408,20	R\$ -			-		-	-	-	-
01.03.19	Porta de madeira para verniz, semi-oca (leve ou média), 90x210cm, espessura de 3,5cm, incluso dobradiças - fornecimento e instalação. af_08/2015	un		R\$ 392,35	R\$ -			-		-	-	-	-
01.03.20	Fechadura de embutir para porta de banheiro, completa, acabamento padrão popular, incluso execução de furo - fornecimento e instalação. af_08/2015	un		R\$ 78,78	R\$ -			-		-	-	-	-

GRS SILVA CONSTRUÇÕES EIRELI  
 C. P. J. 11.000.000/0001-00  
 Sérgio Mamede de M. Fuchs  
 Secretário Executivo de Obras  
 Infraestrutura e Des. Urbano  
 Decreto nº 1409/2019

PREFEITURA MUNICIPAL DE EUCLIDES DA CUNHA/BA - PLANILHA DE MEDIÇÃO  
SECRETARIA MUNICIPAL DE SAÚDE

MODALIDADE: TOMADA DE PREÇO 002/2020  
OBJETO: REFORMA E MANUTENÇÃO UNIDADE BÁSICA DE SAÚDE  
OBRA Nº: 13 - REFORMA UNIDADE BÁSICA DE SAÚDE BAIRRO DUDA MACÁRIO  
EMPRESA: GRS SILVA CONSTRUÇÕES EIRELI

BOLETIM DE MEDIÇÃO: 2  
PROCESSO ADM: 109/2020  
CONTRATO Nº: 147/2020

PERÍODO DA MEDIÇÃO: 01/09/2020 A 21/09/2020  
PRAZO DE EXECUÇÃO: 12 meses  
INÍCIO DA OBRA: 07/04/2020

VALOR MEDIÇÃO: R\$ 31.009,30

ITEM	DESCRIÇÃO DOS SERVIÇOS	Unid.	Previsto em Contrato			Quantidades		Valores (R\$)				
			Quant.	Unitário	Total	Med. Per.	Med. Acum.	Med. Ant.	Med. Per.	Med. Acum.	Saldo	%
01.03.21	Fechadura de embutir para portas internas, completa, acabamento padrão médio, com execução de furo - fornecimento e instalação. af 08/2015	un	1,00	R\$ 113,93	R\$ 113,93	1,00	1,00	-	113,93	113,93	-	100,00
01.03.22	Fechadura de embutir para portas internas, completa, acabamento padrão popular, com execução de furo - fornecimento e instalação. af 08/2015	un		R\$ 80,53	R\$ -			-	-	-	-	-
01.03.23	Kit de porta de madeira para pintura, semi-oca (leve ou média), padrão popular, 80x210cm, espessura de 3,5cm, itens inclusos: dobradiça, montagem e instalação do balcão, sem fechadura - fornecimento e instalação. af 08/2015	un	6,00	R\$ 734,59	R\$ 4.407,54	2,00	2,00	-	1.469,18	1.469,18	2.938,36	33,33
<b>REVESTIMENTO DE PAREDES</b>												
01.04.01	Demolição de reboco	m²		R\$ 7,93	R\$ -			-	-	-	-	-
01.04.02	Reboco interno de parede, espessura 0,5cm, com argamassa 1:2 cal e areia	m²		R\$ 24,58	R\$ -			-	-	-	-	-
01.04.03	Revestimento cerâmico para paredes internas com placas tipo esmaltada extra de dimensões 25x35 cm aplicadas em ambientes de área maior que 5 m² na altura inteira das paredes. af 08/2014	m2	52,50	R\$ 51,21	R\$ 2.688,68	52,50	52,50	-	2.688,68	2.688,68	-	100,00
01.04.04	Revestimento cerâmico para paredes internas com placas tipo esmaltada extra de dimensões 33x45 cm aplicadas em ambientes de área maior que 5 m² na altura inteira das paredes. af 08/2014	m²		R\$ 53,99	R\$ -			-	-	-	-	-
01.04.05	ALVENARIA DE VEDAÇÃO DE BLOCOS CERÂMICOS FURADOS NA HORIZONTAL DE 9X14X19CM (ESPESSURA 9CM) DE PAREDES COM ÁREA LÍQUIDA MAIOR OU IGUAL A 6M² COM VÃOS E ARGAMASSA DE ASSENTAMENTO COM PREPARO EM BETONEIRA. AF 08/2014	M2		R\$ 49,83	R\$ -			-	-	-	-	-
01.04.06	MASSA ÚNICA, PARA RECEBIMENTO DE PINTURA, EM ARGAMASSA TRAÇO 1:2:8, PREPARO MANUAL, APLICADA MANUALMENTE EM FACES INTERNAS DE PAREDES, ESPESSURA DE 20MM, COM EXECUÇÃO DE TALISCAS. AF 08/2014	M2		R\$ 37,00	R\$ -			-	-	-	-	-
01.04.07	CHAPISCO APLICADO EM ALVENARIAS E ESTRUTURAS DE CONCRETO INTERNAS, COM COLHER DE PEDREIRO. ARGAMASSA TRAÇO 1:3 COM PREPARO MANUAL. AF 08/2014	M2		R\$ 5,53	R\$ -			-	-	-	-	-
<b>RISOS</b>												
01.05.01	Piso cimentado liso traço 1:5, e = 3 cm	m²		R\$ 32,74	R\$ -			-	-	-	-	-
01.05.02	Passelo em concreto simples c/ cimentado e=5cm	m²		R\$ 32,24	R\$ -			-	-	-	-	-
01.05.03	Fornecimento e lançamento de brita n. 4	m³		R\$ 124,25	R\$ -			-	-	-	-	-
01.05.04	Execução de passeio (calçada) ou piso de concreto com concreto moldado in loco, feito em obra, acabamento convencional, espessura 8 cm, amado. af 07/2016	m2		R\$ 90,99	R\$ -			-	-	-	-	-
01.05.05	Piso cimentado, traço 1:3 (cimento e areia), acabamento liso, espessura 3,0 cm, preparo mecânico da argamassa. af 08/2018	m2	26,89	R\$ 44,45	R\$ 1.195,26			-	-	-	1.195,26	-
<b>INSTALAÇÕES ELÉTRICAS</b>												
01.06.01	Revisão de ponto de luz tipo 1, em teto ou parede	pt		R\$ 24,81	R\$ -			-	-	-	-	-
01.06.02	Revisão de ponto de tomada simples com reposição da tomada	pt		R\$ 18,74	R\$ -			-	-	-	-	-
01.06.03	Interruptor 01 seção simples, conjugado com uma tomada (2p+t), ABNT, de sobrepor, sistema "X", ref. 875083 da Plal Legrand ou similar	un		R\$ 24,78	R\$ -			-	-	-	-	-
01.06.04	*Caba de passagem em alvenaria de tijolos maciços esp 12cm, dim. int. 0,40x0,40x0,60m, sem tampa	un		R\$ 156,89	R\$ -			-	-	-	-	-
01.06.05	Tomada 2p + t, ABNT, de embutir, 10 A, com placa em pvc	un		R\$ 18,93	R\$ -			-	-	-	-	-
01.06.06	Tomada para uso geral, 2p + t, ABNT, de sobrepor, 20 A, com caixa, "Sistema X"	un		R\$ 37,49	R\$ -			-	-	-	-	-
01.06.07	Tampa cega para 01 módulo de tomada, para Mopost, ref. 149-141, da Mopa ou similar	un		R\$ 11,73	R\$ -			-	-	-	-	-
01.06.08	QUADRO DE DISTRIBUIÇÃO DE ENERGIA DE EMBUTIR, EM CHAPA METÁLICA, DISJUNTORES TERMOMAGNÉTICOS MONOPOLARES SEM BARRAMENTO FORNECIMENTO E INSTALAÇÃO.	un	1,00	R\$ 72,28	R\$ 72,28	1,00	1,00	-	72,28	72,28	-	100,00
01.06.09	Refletor retangular fechado com lâmpada vapor metálico 400w	un		R\$ 291,74	R\$ -			-	-	-	-	-
01.06.10	Eletroduto flexível corrugado, pvc, dn 25 mm (3/4"), para circuitos terminais, instalado em furo - fornecimento e instalação. af 12/2015	m	1,00	R\$ 8,54	R\$ 8,54	1,00	1,00	-	8,54	8,54	-	100,00
01.06.11	Cabo de cobre flexível isolado, 4 mm², anti-chama 450/750 v, para circuitos terminais - fornecimento e instalação. af 12/2015	m	80,00	R\$ 5,14	R\$ 411,00			-	-	-	411,00	-
01.06.12	Interruptor simples (1 módulo), 10a/250v, sem suporte e sem placa - fornecimento e instalação. af 12/2015	un		R\$ 19,26	R\$ -			-	-	-	-	-
01.06.13	Interruptor simples (2 módulos), 10a/250v, sem suporte e sem placa - fornecimento e instalação. af 12/2015	un		R\$ 35,39	R\$ -			-	-	-	-	-
01.06.14	Tomada alta de embutir (1 módulo), 2p+t 20 a, incluindo suporte e placa - fornecimento e instalação. af 12/2015	un		R\$ 45,31	R\$ -			-	-	-	-	-

Sérgio Antônio de M. Fuchs  
 Secretário Administrativo de Obras  
 Infraestrutura e Des. Urbano  
 Decreto nº 149/2018

**PREFEITURA MUNICIPAL DE EUCLIDES DA CUNHA/BA - PLANILHA DE MEDIÇÃO**  
**SECRETARIA MUNICIPAL DE SAÚDE**

MODALIDADE: TOMADA DE PREÇO 002/2020  
 OBJETO: REFORMA E MANUTENÇÃO UNIDADE BÁSICA DE SAÚDE  
 OBRA Nº: 13 - REFORMA UNIDADE BÁSICA DE SAÚDE BAIRRO DUDA MACÁRIO  
 EMPRESA: GRS SILVA CONSTRUÇÕES EIRELI

BOLETIM DE MEDIÇÃO: 2  
 PROCESSO ADM: 109/2020  
 CONTRATO Nº: 147/2020

PERÍODO DA MEDIÇÃO: 01/09/2020 A 21/09/2020  
 PRAZO DE EXECUÇÃO: 12 meses  
 INÍCIO DA OBRA: 07/04/2020

VALOR MEDIÇÃO: R\$ 31.009,30

ITEM	DESCRIÇÃO DOS SERVIÇOS	Unid.	Previsto em Contrato			Quantidades		Valores (R\$)				
			Quant.	Unitário	Total	Med. Per.	Med. Acum.	Med. Ant.	Med. Per.	Med. Acum.	Saldo	%
01.06.15	Tomada média de embutir (1 módulo), 2p+1 10 a, sem suporte e sem placa - fornecimento e instalação. af 12/2015	un	1,00	R\$ 24,65	R\$ 24,65	1,00	1,00	-	24,65	24,65	-	100,00
01.06.16	Tomada média de embutir (1 módulo), 2p+1 10 a, incluindo suporte e placa - fornecimento e instalação. af 12/2015	un		R\$ 33,09	R\$ -			-	-	-	-	-
01.06.17	Tomada média de embutir (2 módulos), 2p+1 10 a, sem suporte e sem placa - fornecimento e instalação. af 12/2015	un	1,00	R\$ 46,11	R\$ 46,11	1,00	1,00	-	46,11	46,11	-	100,00
01.06.18	LAMPADA LED 8 W BIVOLT BRANCA, FORMATO TRADICIONAL (BASE E27) - FORNECIMENTO E INSTALAÇÃO	un	27,00	R\$ 33,66	R\$ 908,89	27,00	27,00	-	908,89	908,89	-	100,00
01.06.19	Lâmpada fluorescente compacta 3u branca 20 w, base e27 - fornecimento e instalação	un		R\$ 15,35	R\$ -			-	-	-	-	-
01.06.20	Luminária tipo plafon em plástico, de sobrepor, com 1 lâmpada de 15 w, - fornecimento e instalação. af 11/2017	un	20,00	R\$ 35,14	R\$ 702,80	20,00	20,00	-	702,80	702,80	-	100,00
01.06.21	Lâmpada tubular fluorescente T10 de 20/40 w, base g13 - fornecimento e instalação. af 11/2017 p	un		R\$ 36,89	R\$ -			-	-	-	-	-
<b>INSTALAÇÃO DE HIDROSSANITÁRIOS</b>					<b>R\$ 324,01</b>			<b>R\$ 324,01</b>	<b>R\$ 324,01</b>	<b>R\$ 324,01</b>	<b>R\$ 324,01</b>	<b>100,00</b>
01.07.01	Revisão de ponto de água tipo 2	un		R\$ 72,74	R\$ -			-	-	-	-	-
01.07.02	Revisão de ponto de água tipo 1	un	2,00	R\$ 24,53	R\$ 49,05	2,00	2,00	-	49,05	49,05	-	100,00
01.07.03	Revisão de ponto de água tipo 3	un		R\$ 145,36	R\$ -			-	-	-	-	-
01.07.04	Tomadeira de bóia p/caba d'água em pvc d = 1/2"	un		R\$ 25,40	R\$ -			-	-	-	-	-
01.07.05	Revisão de ponto de esgoto tipo 1	un	2,00	R\$ 34,04	R\$ 68,08	2,00	2,00	-	68,08	68,08	-	100,00
01.07.06	Caixa de descarga de sobrepor completa akros ou similar	un		R\$ 56,69	R\$ -			-	-	-	-	-
01.07.07	Assento plástico, universal, branco, para vaso sanitário, padrão popular	un		R\$ 12,39	R\$ -			-	-	-	-	-
01.07.08	Assento plástico, universal, branco, para vaso sanitário, tipo convencional, Incepa ou similar	un	1,00	R\$ 44,65	R\$ 44,65	1,00	1,00	-	44,65	44,65	-	100,00
01.07.09	Vaso sanitário convencional, linha popular, ELIZABETH ou similar, c/caba de descarga de sobrepor AKROS ou similar, assento plástico universal branco, conjunto de fração, tubo de ligação e engate plástico	un		R\$ 316,91	R\$ -			-	-	-	-	-
01.07.10	Suporte para auxílio de deficientes físicos (barra de apoio) l = 50cm em tubo de ferro galvanizado d = 1 1/2"	un		R\$ 56,23	R\$ -			-	-	-	-	-
01.07.11	Bóia elétrica para reservatório inferior, marca aquamatic ou similar, capacidade 30	un		R\$ 126,58	R\$ -			-	-	-	-	-
01.07.12	Tomadeira cromada para uso geral, DECA 1152 C39 ou similar	un		R\$ 59,66	R\$ -			-	-	-	-	-
01.07.13	Tomadeira cromada para lavatório, ESTEVES, convencional, linha Mônaco VTL 140 (1190), 1/2" ou similar	un		R\$ 68,04	R\$ -			-	-	-	-	-
01.07.14	Papeleira de plástico, Akros ou similar	un	4,00	R\$ 18,79	R\$ 75,15	4,00	4,00	-	75,15	75,15	-	100,00
01.07.15	Gralha pralo em pvc, quadrada, 15x15cm, tigre ou similar	un		R\$ 7,83	R\$ -			-	-	-	-	-
01.07.16	Fornecimento e Assentamento de Caixa de Proteção de policarbonato p/ligação em parede	un		R\$ 104,94	R\$ -			-	-	-	-	-
01.07.17	Chuveiro elétrico comum corpo plástico tipo ducha, fornecimento e instalação	un		R\$ 89,98	R\$ -			-	-	-	-	-
01.07.18	Válvula em plástico 1" para pia, tanque ou lavatório, com ou sem ladrão - fornecimento e instalação. af 12/2013	un		R\$ 7,08	R\$ -			-	-	-	-	-
01.07.19	Sifão do tipo flexível em pvc 1 1/2" x 1.1/2" - fornecimento e instalação. af 12/2013	un	7,00	R\$ 10,49	R\$ 73,41	7,00	7,00	-	73,41	73,41	-	100,00
01.07.20	Engate flexível em plástico branco, 1/2" x 40cm - fornecimento e instalação. af 12/2013	un	1,00	R\$ 14,58	R\$ 14,58	1,00	1,00	-	14,58	14,58	-	100,00
01.07.21	Vaso sanitário sifonado com caixa acoplada louça branca - fornecimento e instalação. af 12/2013	un		R\$ 436,96	R\$ -			-	-	-	-	-
01.07.22	Lavatório louça branca com coluna, *44 x 35,5" cm, padrão popular - fornecimento e instalação. af 12/2013	un		R\$ 249,60	R\$ -			-	-	-	-	-
01.07.23	Lavatório louça branca suspenso, 29,5 x 39cm ou equivalente, padrão popular - fornecimento e instalação. af 12/2013	un		R\$ 129,99	R\$ -			-	-	-	-	-
01.07.24	Tomadeira cromada tubo móvel, de parede, 1/2" ou 3/4", para pia de cozinha, padrão médio - fornecimento e instalação. af 12/2013	un		R\$ 102,23	R\$ -			-	-	-	-	-
01.07.25	Registro de pressão bruto, latão, rosçável, 1/2", fornecido e instalado em ramal de água. af 12/2014	un		R\$ 31,09	R\$ -			-	-	-	-	-
01.07.26	Ralo seco, pvc, dn 100 x 40 mm, junta soldável, fornecido e instalado em ramal de descarga ou em ramal de esgoto sanitário. af 12/2014	un		R\$ 10,78	R\$ -			-	-	-	-	-
01.07.27	Hidrômetro dn 25 (3/4), 5,0 m³/h fornecimento e instalação. af 11/2016	un		R\$ 209,13	R\$ -			-	-	-	-	-
<b>PINTURA</b>					<b>R\$ 32.371,63</b>			<b>R\$ 32.371,63</b>	<b>R\$ 32.371,63</b>	<b>R\$ 32.371,63</b>	<b>R\$ 32.371,63</b>	<b>100,00</b>
01.08.01	Emassamento de superfície, com aplicação de 01 demão de massa acrílica, fixamento e retoques - Rev 03	m²	328,00	R\$ 13,26	R\$ 4.354,20			-	-	-	4.354,20	-
01.08.02	Pintura de acabamento com aplicação de 02 demãos de tinta PVA latex para interiores - cores convencionais	m²		R\$ 15,24	R\$ -			-	-	-	-	-
01.08.03	Pintura de acabamento com aplicação de 02 demãos de tinta acrílica convencional	m²	988,00	R\$ 15,79	R\$ 15.598,05	588,00	588,00	-	9.282,05	9.282,05	6.316,00	59,51

Sergio Matos M. Fuchs  
 Secretário Executivo de Obras  
 Infraestrutura e Des. Urbano  
 Decreto nº 1400/2019

**PREFEITURA MUNICIPAL DE EUCLIDES DA CUNHA/BA - PLANILHA DE MEDIÇÃO**  
**SECRETARIA MUNICIPAL DE SAÚDE**

MODALIDADE: TOMADA DE PREÇO 002/2020  
 OBJETO: REFORMA E MANUTENÇÃO UNIDADE BÁSICA DE SAÚDE  
 OBRA Nº: 13 - REFORMA UNIDADE BÁSICA DE SAÚDE BAIRRO DUDA MACÁRIO  
 EMPRESA: GRS SILVA CONSTRUÇÕES EIRELI

BOLETIM DE MEDIÇÃO: 2  
 PROCESSO ADM: 109/2020  
 CONTRATO Nº: 147/2020

PERÍODO DA MEDIÇÃO: 01/09/2020 A 21/09/2020  
 PRAZO DE EXECUÇÃO: 12 meses  
 INÍCIO DA OBRA: 07/04/2020

VALOR MEDIÇÃO: R\$ **31.069,30**

ITEM	DESCRIÇÃO DOS SERVIÇOS	Unid.	Previsto em Contrato			Quantidades					Saído	%
			Quant.	Unitário	Total	Med. Per.	Med. Acum.	Med. Ant.	Med. Per.	Med. Acum.		
01.08.04	Pintura de acabamento com aplicação de 02 demãos de esmalte ou óleo sobre superfícies metálicas - R1	m²	95,00	R\$ 17,74	R\$ 1.685,08	95,00	95,00	-	1.685,08	1.685,08	-	100,00
01.08.05	Emassamento de superfície, com aplicação de 02 demãos de massa acrílica, lixamento e retoques - Rev 01	m²	1,00	R\$ 15,09	R\$ 15,09	1,00	1,00	-	15,09	15,09	-	100,00
01.08.06	Pintura de piso para execução de faixa de pedestres, com 02 demãos de tinta à base de resina acrílica - R1	m²		R\$ 22,80	R\$ -		-	-	-	-	-	-
01.08.07	Pintura em verniz sintético brilhante em madeira, tres demaos	m²		R\$ 22,01	R\$ -		-	-	-	-	-	-
01.08.08	Pintura epoxi para piso	m2		R\$ 13,80	R\$ -		-	-	-	-	-	-
01.08.09	Calçao int ou ext sobre revestimento liso c/adoçao de fixador com com duas demaos	m²	350,00	R\$ 12,21	R\$ 4.274,38	350,00	350,00	-	4.274,38	4.274,38	-	100,00
01.08.10	Pintura esmalte acetinado em madeira, duas demaos	m2		R\$ 21,79	R\$ -		-	-	-	-	-	-
01.08.11	Pintura esmalte acetinado para madeira, duas demaos, sobre fundo nivelador branco	m²	122,85	R\$ 28,58	R\$ 3.508,90		-	-	-	-	3.508,90	-
01.08.12	Pintura acrílica em piso cimentado duas demaos	m²		R\$ 18,19	R\$ -		-	-	-	-	-	-
01.08.13	PINTURA ACRILICA EM PISO CIMENTADO, TRES DEMAOS	m²	18,73	R\$ 25,34	R\$ 474,57		-	-	-	-	474,57	-
01.08.14	Pintura com tinta impermeavel mineral em po, duas demaos	m2		R\$ 13,49	R\$ -		-	-	-	-	-	-
01.08.15	APLICACAO DE VERNIZ POLIURETANO FOSCO SOBRE PISO DE PEDRAS DECORATIVAS	m²	21,47	R\$ 29,04	R\$ 623,44	21,47	21,47	-	623,44	623,44	-	100,00
01.08.16	Aplicação de fundo selador látex pva em paredes, uma demão, af 08/2014	m²		R\$ 3,11	R\$ -		-	-	-	-	-	-
01.08.17	Aplicação manual de pintura com tinta látex acrílica em teto, duas demãos, af 08/2014	m2		R\$ 16,30	R\$ -		-	-	-	-	-	-
01.08.18	Aplicação manual de pintura com tinta látex acrílica em paredes, duas demãos, af 08/2014	m2		R\$ 14,15	R\$ -		-	-	-	-	-	-
01.08.19	Textura acrílica, aplicação manual em parede, uma demão, af 08/2016	m2		R\$ 14,83	R\$ -		-	-	-	-	-	-
01.08.20	PINTURA ESMALTE BRILHANTE (2 DEMAOS) SOBRE SUPERFICIE METALICA, INCLUSIVE PROTECAO COM ZARCAO (1 DEMAO)	m²	37,10	R\$ 49,54	R\$ 1.837,84		-	-	-	-	1.837,84	-
<b>OUTROS</b>					<b>R\$ 160,00</b>						<b>R\$ 160,00</b>	
01.09.01	Grade proteção Cf barra quadrada ferro 5/8"	m²		R\$ 183,38	R\$ -		-	-	-	-	-	-
01.09.02	Impermeabilização - Aplicação de 1 demão de primer para colagem de manta asfáltica (exclusivo a manta asfáltica)	m2		R\$ 20,79	R\$ -		-	-	-	-	-	-
01.09.03	Suporte em barra chata de ferro 7/8" x 1/4", tipo U, h = 0,33m, comp = 1,00m	un	4,00	R\$ 40,00	R\$ 160,00		-	-	-	-	160,00	-
01.09.04	Barra de apoio, reta, fixa, em aço inox, l=60cm, d=1 1/2", Jackwal ou similar	m		R\$ 168,73	R\$ -		-	-	-	-	-	-
01.09.05	Armação de estruturas de concreto armado, exceto vigas, pilares, lajes e fundações, utilizando aço ca-50 de 6,3 mm - montagem, af 12/2015	kg		R\$ 12,81	R\$ -		-	-	-	-	-	-
<b>LIMPEZA FINAL DA OBRA</b>					<b>R\$ 689,84</b>						<b>R\$ 689,84</b>	
01.10.01	Limpeza geral	m²	311,48	R\$ 2,15	R\$ 689,84	311,48	311,48	-	689,84	689,84	-	100,00
<b>TOTAL GERAL:</b>					<b>R\$ 23.241,81</b>				<b>R\$ 23.241,81</b>	<b>R\$ 23.241,81</b>		<b>100,00</b>

EMPRESA RESP. PELA EXECUÇÃO	FISCALIZAÇÃO - COMISSÃO	FISCALIZAÇÃO - COMISSÃO	FISCALIZAÇÃO - ENGENHEIRO
GRS SILVA CONSTRUÇÕES EIRELI CNPJ: 17.300.070/0001-02			Sérgio Maurício de M. Fucs Secretário Executivo de Obras Infraestrutura e Des. Urbano Decreto nº 1400/2018

GRS SILVA CONSTRUÇÕES EIRELI  
 CNPJ: 17.300.070/0001-02



**PREFEITURA MUNICIPAL DE ARACI**  
**SECRETARIA DE GOVERNO, ADMINISTRAÇÃO, FINANÇAS E PLANEJAMENTO**  
**SETOR DE TRIBUTOS**  
Praça da Conceição, Nº 04 - Centro  
Araci - BA - CEP: 48760-000  
Tel.: (75) 3266-2148 CNPJ: 14.232.086/0001-92

## **CERTIDÃO NEGATIVA DE DÉBITO - ECONÔMICO**

### **RELATIVOS AOS TRIBUTOS MUNICIPAIS E À DÍVIDA ATIVA DO MUNICÍPIO**

---

Nome  
**G R S SILVA CONSTRUCOES EIRELI**

Endereço  
**RUA 7 DE SETEMBRO CENTRO**

Município  
**ARACI**

Estado  
**BA**

CNPJ/CPF  
**17.909.903/0001-92**

Inscrição Municipal  
**2591800**

Data Emissão  
**10/08/2020**

Código de controle da certidão: **439827802B**

Ressalvado o direito de a Fazenda Municipal cobrar e inscrever quaisquer dívidas de responsabilidade do sujeito passivo acima identificado que vierem a ser apuradas, é certificado que não constam pendências em seu nome, relativas a tributos administrados pela Secretaria da Fazenda Municipal (SFM) e inscrições em Dívida Ativa do Município junto à Procuradoria-Geral do Município (PGM).

Esta certidão refere-se exclusivamente à situação do contribuinte no âmbito da PGM e SFM. Válida até **08/11/2020**.

**ATENÇÃO:** Qualquer rasura ou emenda invalidará este documento.

A validade desta certidão pode ser conferida em: [www.siam.org.br/ba/araci](http://www.siam.org.br/ba/araci).

**Certificação Digital: 439827802B**



## Certidão Negativa de Débitos Tributários

(Emitida para os efeitos dos arts. 113 e 114 da Lei 3.956 de 11 de dezembro de 1981 - Código Tributário do Estado da Bahia)

Certidão Nº: 20202222290

RAZÃO SOCIAL <b>G R S SILVA CONSTRUCOES EIRELI</b>	
INSCRIÇÃO ESTADUAL <b>108.196.113 - INAPTO</b>	CNPJ <b>17.909.903/0001-92</b>

Fica certificado que não constam, até a presente data, pendências de responsabilidade da pessoa física ou jurídica acima identificada, relativas aos tributos administrados por esta Secretaria.

Esta certidão engloba todos os seus estabelecimentos quanto à inexistência de débitos, inclusive os inscritos na Dívida Ativa, de competência da Procuradoria Geral do Estado, ressalvado o direito da Fazenda Pública do Estado da Bahia cobrar quaisquer débitos que vierem a ser apurados posteriormente.

Emitida em 04/08/2020, conforme Portaria nº 918/99, sendo válida por 60 dias, contados a partir da data de sua emissão.

**A AUTENTICIDADE DESTES DOCUMENTOS PODE SER COMPROVADA NAS INSPETORIAS FAZENDÁRIAS OU VIA INTERNET, NO ENDEREÇO <http://www.sefaz.ba.gov.br>**

Válida com a apresentação conjunta do cartão original de inscrição no CPF ou no CNPJ da Secretaria da Receita Federal do Ministério da Fazenda.

BRASIL  
(HTTPS://GOV.BR)

**Relação das certidões emitidas por data de validade**

CNPJ: 17.909.903/0001-92 - G R S SILVA CONSTRUCOES EIRELI

Período: 01/01/2020 a 15/09/2020

Código de controle	Tipo	Data-Hora emissão	Data de validade	Situação	Segunda via
DABF.E0A4.2D92.DB9C	Negativa	17/03/2020 09:03:39	13/09/2020	Válida Prorrogada até 11/01/2021	(/Servicos/certidaoInternet/PJ/Consultar/EmiteSegund
BF0B.08E6.1265.4BE3	Negativa	08/03/2020 13:52:08	04/09/2020	Válida Prorrogada até 02/01/2021	(/Servicos/certidaoInternet/PJ/Consultar/EmiteSegun
1867.538C.E2BC.03E2	Negativa	26/02/2020 10:24:51	24/08/2020	Válida Prorrogada até 22/12/2020	(/Servicos/certidaoInternet/PJ/Consultar/EmiteSeg
822D.E2D6.CE93.BB46	Negativa	17/02/2020 10:01:08	15/08/2020	Válida Prorrogada até 13/12/2020	(/Servicos/certidaoInternet/PJ/Consultar/EmiteSegunc
D960.EC89.090F.5338	Negativa	19/01/2020 14:36:59	17/07/2020	Válida Prorrogada até 14/11/2020	(/Servicos/certidaoInternet/PJ/Consultar/EmiteSeg

« « 1 2 » »

**Expirada:** A data de validade da certidão expirou. Os atos praticados entre a data de emissão e data de validade da certidão permanecem válidos.  
**Válida Prorrogada:** O prazo de validade desta certidão foi prorrogado pela Portaria Conjunta nº 555/2020 (DOU 24/03/2020) e/ou Portaria Conjunta nº 1.178/2020 (DOU 14/07/2020).

[Nova consulta \(/Servicos/certidaoInternet/PJ/Consultar\)](#)





**MINISTÉRIO DA FAZENDA**  
**Secretaria da Receita Federal do Brasil**  
**Procuradoria-Geral da Fazenda Nacional**

**CERTIDÃO NEGATIVA DE DÉBITOS RELATIVOS AOS TRIBUTOS FEDERAIS E À DÍVIDA  
ATIVA DA UNIÃO**

**Nome: G R S SILVA CONSTRUCOES EIRELI**  
**CNPJ: 17.909.903/0001-92**

Ressalvado o direito de a Fazenda Nacional cobrar e inscrever quaisquer dívidas de responsabilidade do sujeito passivo acima identificado que vierem a ser apuradas, é certificado que não constam pendências em seu nome, relativas a créditos tributários administrados pela Secretaria da Receita Federal do Brasil (RFB) e a inscrições em Dívida Ativa da União (DAU) junto à Procuradoria-Geral da Fazenda Nacional (PGFN).

Esta certidão é válida para o estabelecimento matriz e suas filiais e, no caso de ente federativo, para todos os órgãos e fundos públicos da administração direta a ele vinculados. Refere-se à situação do sujeito passivo no âmbito da RFB e da PGFN e abrange inclusive as contribuições sociais previstas nas alíneas 'a' a 'd' do parágrafo único do art. 11 da Lei nº 8.212, de 24 de julho de 1991.

A aceitação desta certidão está condicionada à verificação de sua autenticidade na Internet, nos endereços <<http://rfb.gov.br>> ou <<http://www.pgfn.gov.br>>.

Certidão emitida gratuitamente com base na Portaria Conjunta RFB/PGFN nº 1.751, de 2/10/2014.

Emitida às 09:03:39 do dia 17/03/2020 <hora e data de Brasília>.

Válida até 13/09/2020.

Código de controle da certidão: **DABF.E0A4.2D92.DB9C**

Qualquer rasura ou emenda invalidará este documento.



PODER JUDICIÁRIO  
JUSTIÇA DO TRABALHO

### **CERTIDÃO NEGATIVA DE DÉBITOS TRABALHISTAS**

Nome: G R S SILVA CONSTRUCOES EIRELI (MATRIZ E FILIAIS)  
CNPJ: 17.909.903/0001-92  
Certidão nº: 18056168/2020  
Expedição: 04/08/2020, às 08:00:53  
Validade: 30/01/2021 - 180 (cento e oitenta) dias, contados da data de sua expedição.

Certifica-se que G R S SILVA CONSTRUCOES EIRELI (MATRIZ E FILIAIS), inscrito(a) no CNPJ sob o nº 17.909.903/0001-92, **NÃO CONSTA** do Banco Nacional de Devedores Trabalhistas.

Certidão emitida com base no art. 642-A da Consolidação das Leis do Trabalho, acrescentado pela Lei nº 12.440, de 7 de julho de 2011, e na Resolução Administrativa nº 1470/2011 do Tribunal Superior do Trabalho, de 24 de agosto de 2011.

Os dados constantes desta Certidão são de responsabilidade dos Tribunais do Trabalho e estão atualizados até 2 (dois) dias anteriores à data da sua expedição.

No caso de pessoa jurídica, a Certidão atesta a empresa em relação a todos os seus estabelecimentos, agências ou filiais.

A aceitação desta certidão condiciona-se à verificação de sua autenticidade no portal do Tribunal Superior do Trabalho na Internet (<http://www.tst.jus.br>).

Certidão emitida gratuitamente.

#### **INFORMAÇÃO IMPORTANTE**

Do Banco Nacional de Devedores Trabalhistas constam os dados necessários à identificação das pessoas naturais e jurídicas inadimplentes perante a Justiça do Trabalho quanto às obrigações estabelecidas em sentença condenatória transitada em julgado ou em acordos judiciais trabalhistas, inclusive no concernente aos recolhimentos previdenciários, a honorários, a custas, a emolumentos ou a recolhimentos determinados em lei; ou decorrentes de execução de acordos firmados perante o Ministério Público do Trabalho ou Comissão de Conciliação Prévia.

[Voltar](#)[Imprimir](#)

### **Certificado de Regularidade do FGTS - CRF**

**Inscrição:** 17.909.903/0001-92

**Razão Social:** G R S SILVA CONSTRUCOES COMERCIO E EVENTOS LTDA ME

**Endereço:** R 7 DE SETEMBRO 1252 / TIRACOLO / ARACI / BA / 48760-000

A Caixa Econômica Federal, no uso da atribuição que lhe confere o Art. 7, da Lei 8.036, de 11 de maio de 1990, certifica que, nesta data, a empresa acima identificada encontra-se em situação regular perante o Fundo de Garantia do Tempo de Serviço - FGTS.

O presente Certificado não servirá de prova contra cobrança de quaisquer débitos referentes a contribuições e/ou encargos devidos, decorrentes das obrigações com o FGTS.

**Validade:** 31/08/2020 a 29/09/2020

**Certificação Número:** 2020083104123988069526

Informação obtida em 01/09/2020 10:36:38

A utilização deste Certificado para os fins previstos em Lei esta condicionada a verificação de autenticidade no site da Caixa:  
**[www.caixa.gov.br](http://www.caixa.gov.br)**

## RELATÓRIO FOTOGRÁFICO- MED 02

Obra:	Reforma e Manutenção Unidade Básica de Saúde Ubs Duda Macario		
Local:	Euclides da Cunha	Contrato:	147/2020
Contratada:	GRS SILVA CONSTRUÇÕES EIRELI		
<u>Unidade Básica de Saúde Ubs Duda Macario (Bairro Duda Macario)</u>			

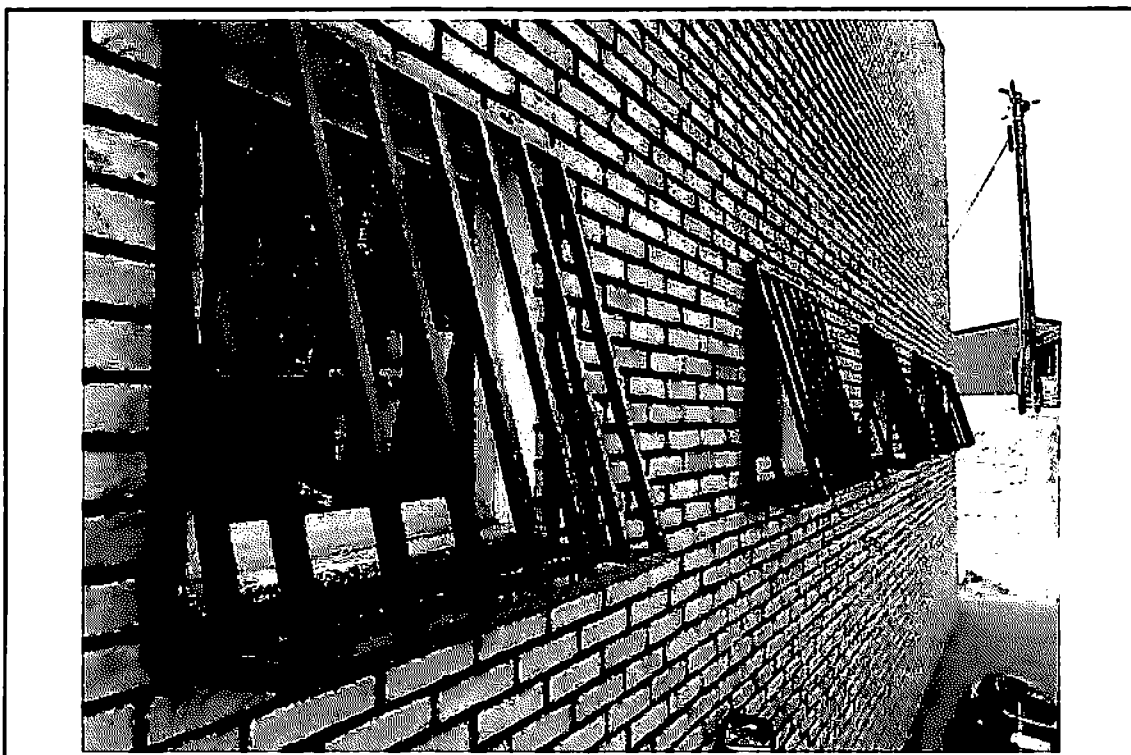

**Foto 01:** Grade metalon.

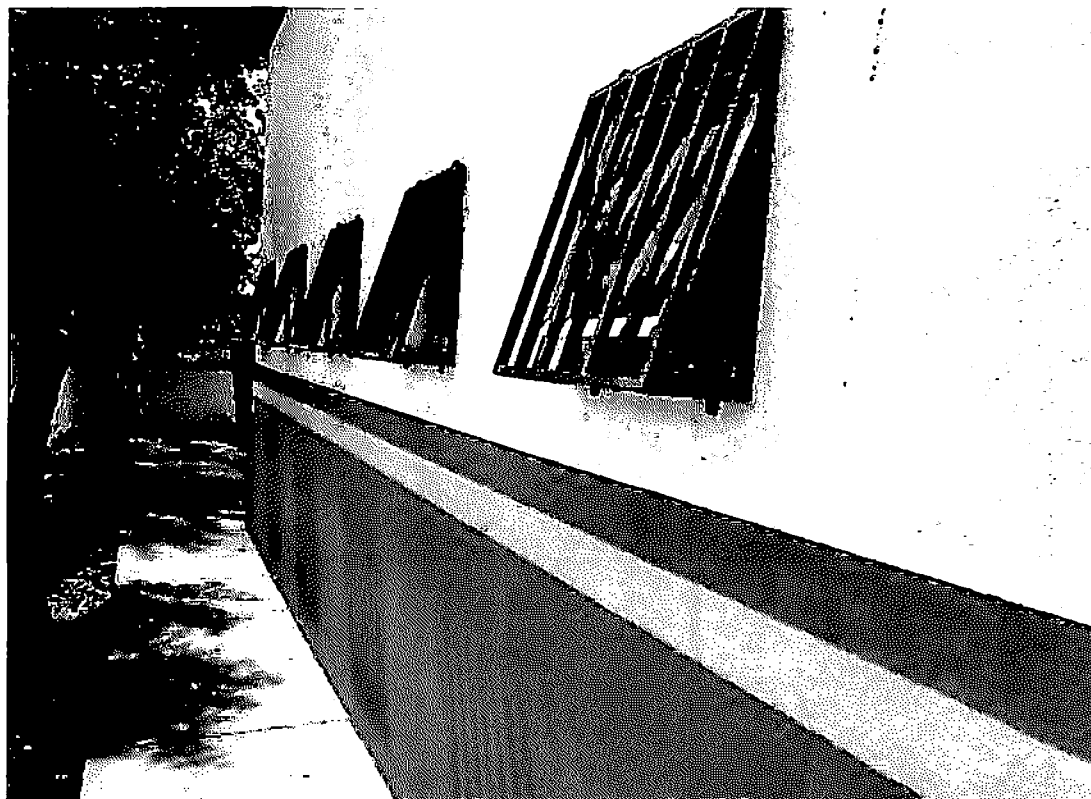

**Foto 02:** Pintura e grade metalon.

⊕

## RELATÓRIO FOTOGRÁFICO- MED 02

Obra:	Reforma e Manutenção Unidade Básica de Saúde Ubs Duda Macario		
Local:	Euclides da Cunha	Contrato:	147/2020
Contratada:	GRS SILVA CONSTRUÇÕES EIRELI		
	<u>Unidade Básica de Saúde Ubs Duda Macario (Bairro Duda Macario)</u>		



Foto 03: Porta de madeira.



Foto 04: Revestimento Cerâmico.

Ⓢ

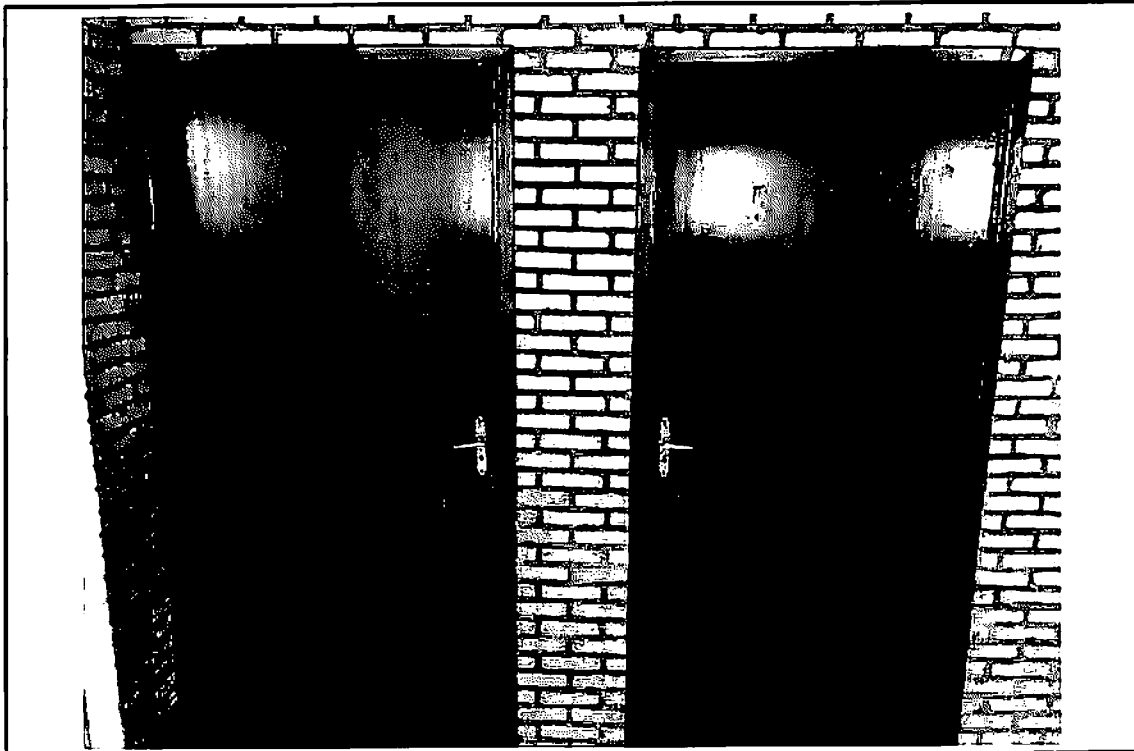
## RELATÓRIO FOTOGRÁFICO- MED 02

Obra:	Reforma e Manutenção Unidade Básica de Saúde Ubs Duda Macario		
Local:	Euclides da Cunha	Contrato:	147/2020
Contratada:	GRS SILVA CONSTRUÇÕES EIRELI		
<u>Unidade Básica de Saúde Ubs Duda Macario (Bairro Duda Macario)</u>			

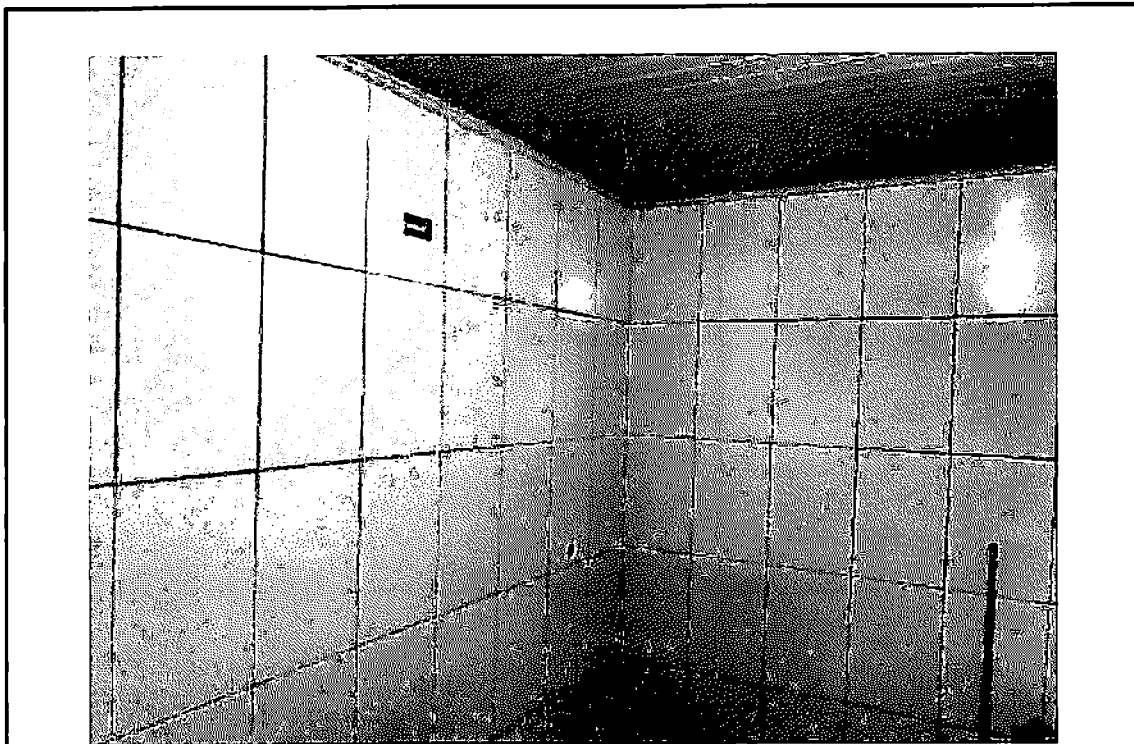

**Foto 05: Caição muro.**

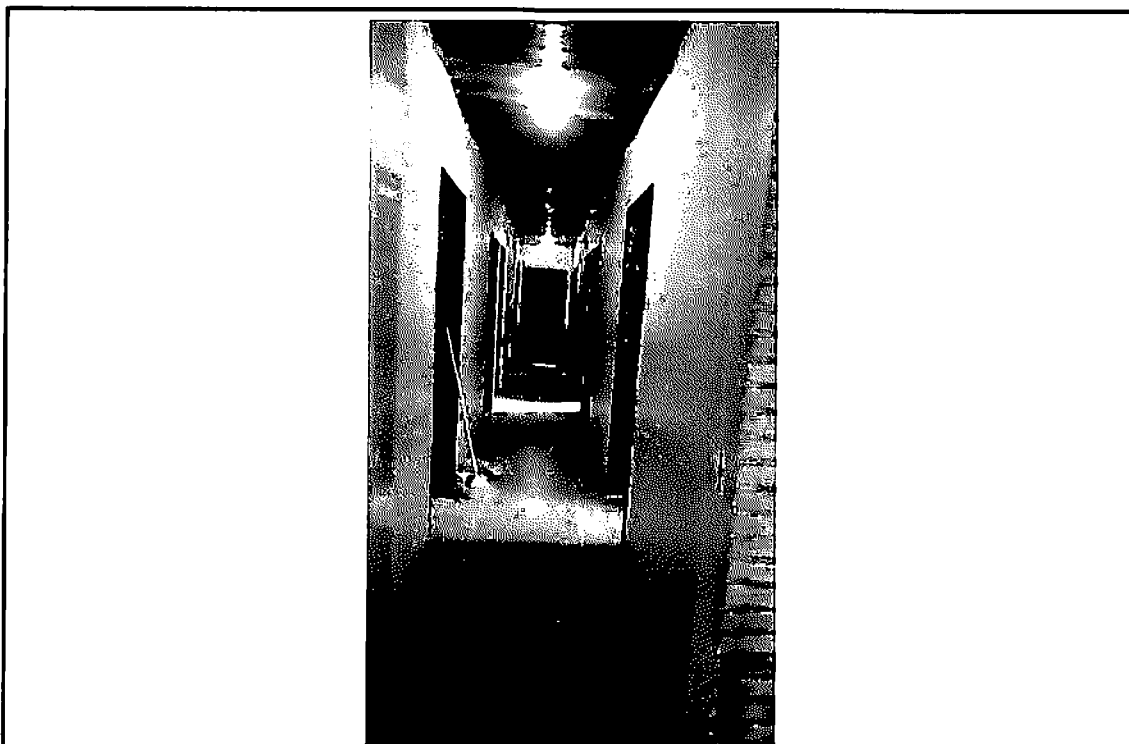

**Foto 06: Pintura interna.**

Ⓢ

## RELATÓRIO FOTOGRÁFICO- MED 02

<b>Obra:</b>	Reforma e Manutenção Unidade Básica de Saúde Ubs Duda Macario		
<b>Local:</b>	Euclides da Cunha	<b>Contrato:</b>	147/2020
<b>Contratada:</b>	GRS SILVA CONSTRUÇÕES EIRELI		
<b><u>Unidade Básica de Saúde Ubs Duda Macario (Bairro Duda MAcario)</u></b>			



**Foto 07: Pintura externa.**



**Foto 08: Pintura externa.**

A handwritten signature or mark, possibly a stylized 'S' or 'L', located in the bottom right corner of the page.



## **1º TERMO ADITIVO AO CONTRATO 147/2020.**

**1º TERMO ADITIVO AO CONTRATO N.º 147/2020  
CELEBRADO PELA PREFEITURA MUNICIPAL DE  
EUCLIDES DA CUNHA E PELA EMPRESA GRS  
SILVA CONSTRUÇÕES EIRELI QUE TEM POR  
OBJETO CONTRATAÇÃO DE EMPRESA  
ESPECIALIZADA NA ÁREA DE ENGENHARIA  
PARA REFORMA DAS UNIDADES BÁSICAS DE  
SAÚDE - UBS, NO MUNICÍPIO DE EUCLIDES DA  
CUNHA - BA.**

**CONTRATANTE:** Prefeitura Municipal de Euclides da Cunha, inscrito no CNPJ (MF) n.º 13.697.774/0001-80, com sede no Centro Administrativo Municipal, s/nº, Bairro Jeremias, Euclides da Cunha - Bahia, representado pelo Prefeito Municipal, Senhor **LUCIANO PINHEIRO DAMASCENO E SANTOS**

**CONTRATADA:** GRS SILVA CONSTRUÇÕES EIRELI, inscrita no CNPJ (MF) n.º 17.909.903/0001-92, localizada na Rua 7 de Setembro 1252, Bairro Tiracolo, Aracá - BA, neste ato representado pelo Sr. Gerson de Jesus Santos, portador do RG de nº 06.405.707-07 e CPF nº 876.730.885-68

Os **CONTRATANTES** têm entre si justo e avençado, e celebram o presente termo aditivo ao contrato n.º 147/2020 proveniente da **TOMADA DE PREÇO N.º 002/2020** e Processo Administrativo 109/2020, sujeitando-se as partes às normas disciplinares da Lei n.º 8.666, de 21 de junho de 1993, e às seguintes cláusulas:

### **CLÁUSULA PRIMEIRA - DO OBJETO**

1. O presente termo aditivo tem como objeto termo de Supressão de 3,87% (três inteiros e oitenta e sete centésimos por cento) que corresponde a R\$ 30.572,92 (trinta mil quinhentos e setenta e dois reais e noventa e dois centavos) e Majoração de 45,47 % (quarenta e cinco inteiros e quarenta e sete centésimos por cento) que corresponde a 390.082,39 (trezentos e noventa mil oitenta e dois reais e trinta e nove centavos).

### **CLÁUSULA SEGUNDA - DO ACRÉCIMO**

2.1. O valor Original do contrato é de R\$ 790.651,91 (setecentos e noventa mil seiscentos e cinquenta e um reais e noventa e um centavos)



Categoria Econômica: Órgão: 06.09- Fundo Municipal de Saúde; Projeto/atividade: 1.008 - Investimento nos equipamentos da atenção Básica de saúde; Fonte: 02/14  
Elemento de despesa: 4.4.90.51 - Obras e instalações.

4.2. A despesa para o exercício subsequente será alocada à dotação orçamentária prevista para atendimento dessa finalidade, a ser consignada à CONTRATANTE, na Lei Orçamentária Anual.

#### **CLÁUSULA QUARTA- DO FUNDAMENTO LEGAL**

5.1 O presente termo aditivo decorre de autorização do Prefeito Municipal, e encontra amparo legal no artigo 65, alínea "b" do inciso I, combinada com o § 1º, da Lei n.º 8.666/93.

#### **CLÁUSULA QUINTA - DA RATIFICAÇÃO DAS CLÁUSULAS**

6.1 Ficam ratificadas as demais cláusulas e condições estabelecidas no contrato inicial, firmado entre as partes.

E, para firmeza e validade do que foi pactuado, lavrou-se o presente termo aditivo em 03 (três) vias de igual teor e forma, para que surtam um só efeito, as quais, depois de lidas, são assinadas pelos representantes das partes, CONTRATANTE e CONTRATADA.

Euclides da Cunha, 23 de Junho de 2020.

Luciano P. D e Santos.

Luciano Pinheiro Damasceno e Santos  
Prefeito Municipal

GRS SILVA CONSTRUÇÕES EIRELI  
Gerson de Jesus Santos  
Representante  
Empresa



**2ª Via - Comprovante de Remessa de TED**  
via GovConta Caixa

<b>Tipo de TED:</b>	Terceiros
<b>Nome:</b>	BA 291070 FMS CT SUSCUSTEIOSUS
<b>Conta Origem:</b>	3201/006/00624082-8
<b>Tipo de Conta:</b>	01 - Conta Corrente
<b>Tipo de Pessoa:</b>	Jurídica
<b>CPF/CNPJ:</b>	13.830.236/0001-05

<b>Banco:</b>	133 - CONF NAC COOP CRESOL
<b>Conta Destino:</b>	4002/00000505492-3
<b>Tipo de Conta:</b>	01 - Conta Corrente
<b>Tipo de Pessoa:</b>	Jurídica
<b>Nome do Destinatário:</b>	GRS SILVA CONSTRUCOES EIRELI
<b>CPF/CNPJ Destinatário:</b>	17.909.903/0001-92
<b>Valor:</b>	R\$ 29.024,70
<b>Valor da Tarifa:</b>	R\$ 0,00
<b>Finalidade:</b>	00010 - Crédito em Conta
<b>Identificação da Operação:</b>	PAGTO PREST SERVICOS
<b>Histórico:</b>	TED

<b>Data de Débito:</b>	25/09/2020
<b>Data da Operação:</b>	25/09/2020
<b>Código da Operação:</b>	00173155
<b>Chave de Segurança:</b>	AQMVU925820Q184H
<b>Operação realizada com sucesso.</b>	